

**MODELLO UNICO INFORMATICO DI AGGIORNAMENTO DEGLI ATTI CATASTALI  
ACCERTAMENTO DELLA PROPRIETA' IMMOBILIARE URBANA**

mod. D1

Quadro B   Dichiarazione di variazione presentata ai sensi dell'art. 20 del RDL 13 aprile 1939, n. 652									
Tipo Mappale n.	del	Unita'	a destinazione ordinaria	n.	Unita' in soppressione	n.	1		
			speciale e particolare	n.	1	in variazione	n.		
			beni comuni non censibili	n.		in costituzione	n.	1	
Causali: <b>INTEGRAZIONE VALORI</b>									
Data in cui la variazione si è verificata (ultimazione dei lavori): <b>01/01/1922</b>									
Documenti allegati:	Mod. 1N parte I	n.	Mod. 2N parte I	n.	1	planimetrie	n.	1	
	Mod. 1N parte II	n.	Mod. 2N parte II	n.	1	pagine elaborato planimetrico	n.		
Preallineamento	Volture	n.	Variazioni	n.		Accatastamenti	n.		
	Unita' afferenti con intestati	n.	Unita' afferenti	n.					

Quadro U   Unita' Immobiliari																	
Riferimenti Catastali						Utilita' Comuni Censibili			Dati di Classamento Proposti								
N.	Part. spec.	Oper.	Sez.	Foglio	Particella Sub.	Op.	Sez.	Foglio	Particella Sub.	Z.C.	Cat.	Cl.	Cons.	Superf. cat.	Rendita	1N/2N	Plan.
Indirizzo										Piano		Scala	Interno	Lotto	Edificio		
1		S		9	753												
2		C		9	753	1				U	D/I				27.720,00	SI	SI
via provinciale										T							

Quadro D   Note Relative al Documento e Relazione Tecnica
<p>la presente variazione viene presentata al fine di integrare i valori della centrale di paesana (f.ne calcinere) ma con impianti insistenti sul comune di oncino (prese e canali). il signor schiavone giuseppe firma il documento in qualita' di amministratore unico della societa' calcinere s.r.l.</p>

<p>- Dichiaro di non essere nella condizione di sospensione o revoca dell'esercizio della professione.</p> <p>- Dichiaro di effettuare la presentazione del presente atto su incarico di:</p> <p style="text-align: center;"><b>SCHIAVONE GIUSEPPE</b></p> <p>quale soggetto obbligato, residente in <b>TORINO (TO) - PIAZZA CRIMEA n. 7 c.a.p. 10131</b></p> <p>- Dichiaro che il presente modello unico informatico di aggiornamento degli atti catastali è conforme ai documenti cartacei in originale sottoscritti da me medesimo e dal soggetto obbligato.</p> <p>Il Tecnico: <b>Geom. BERTORELLO FABIO</b></p> <p><b>ALBO DEI GEOMETRI DELLA PROVINCIA DI CUNEO n. 2830</b></p> <p>Codice Fiscale: <span style="background-color: black; color: black;">XXXXXXXXXX</span></p>
---

Riservato all'Ufficio	Data _____	Protocollo _____
Verifica eseguita in data	Eseguita la registrazione	Notifica eseguita in data
_____	_____	_____
_____	_____	_____
l'incaricato	l'incaricato	l'incaricato

**ACCERTAMENTO DELLA PROPRIETA' IMMOBILIARE URBANA**  
**DICHIARAZIONE DI IMMOBILI URBANI compresi nell'art.10 della legge 1249/39**

mod. 2NB - parte I

<b>A   Riferimenti Catastali del Fabbricato</b> C.T. Sez. _____ foglio <b>9</b> ple. <b>753</b> C.E.U. Sez. _____ foglio <b>9</b> pla. <b>753</b> sub <b>1</b>	<b>F   Sistemazioni Esterne</b>  1. PAVIMENTAZIONI Piazzali _____ Parcheggi _____  2. SPAZI A VERDE <b>PRATO</b> _____  3. RECINZIONI Altezza media _____ cm. Realizzata in _____  4. ACCESSO CUSTODITO CON: _____ _____  5. ALTRO _____ _____
<b>B   Riferimenti Temporal (1)</b> Anno: Di costruzione <b>1922</b> Di ristrutturazione totale _____	
<b>C   Azienda (2)</b>  <b>PRODUZIONE ENERGIA IDROELETTRICA</b> _____ _____  Articolata in n. <b>1</b> fabbricati Comprende n. _____ unità a destinazione ordinaria	
<b>D   Collegamenti con Infrastrutture</b>  Serviti da:  <input type="checkbox"/> Raccordo ferroviario <input type="checkbox"/> Autostrada a Km. _____ con svincolo riservato <input type="checkbox"/> <input type="checkbox"/> Strade principali a Km. _____ <input type="checkbox"/> Scalo marittimo <input type="checkbox"/> Scalo aereoportuale <input type="checkbox"/> Altro _____ _____	
<b>E   Impianti Generali e di Sicurezza</b>  <input type="checkbox"/> Pesa a ponte fino a tonn. _____ <input type="checkbox"/> Depurazione nell' azienda <input type="checkbox"/> consortile <input type="checkbox"/> <input type="checkbox"/> Abbattimento fumi <input type="checkbox"/> Antincendio Uscite di sicurezza <input type="checkbox"/> Scale di emergenza <input type="checkbox"/> <input type="checkbox"/> Anti - intrusione con : _____ <input type="checkbox"/> Altro _____ _____	<b>G   Dati Metrici Totali dell' Azienda</b>  1. AREA TOTALE LORDA m <sup>2</sup> <b>135</b>  della quale - coperta (escluso tettoie) m <sup>2</sup> <b>37</b> - tettoie m <sup>2</sup> _____ - deposito materiali, vasche, ecc. m <sup>2</sup> _____ - passaggi e piazzali di manovra m <sup>2</sup> _____ - parcheggio: m <sup>2</sup> _____ posti n. _____ - a verde m <sup>2</sup> <b>98</b>  2. VOLUME TOTALE: m <sup>3</sup> . <b>120</b>

(1) ove i fabbricati siano stati edificati in epoche diverse, i singoli riferimenti temporali devono esseri indicati nella parte II del modello  
(2) fabbrica di...o stabilimento per la produzione di...oppure teatro, cinematografo, albergo, oppure ospedale, ist. di credito ecc.

**ACCERTAMENTO DELLA PROPRIETA' IMMOBILIARE URBANA**  
**DICHIARAZIONE DI IMMOBILI URBANI compresi nell'art.10 della legge 1249/39**

mod. 2NB - parte I

[illegible]

**ACCERTAMENTO DELLA PROPRIETA' IMMOBILIARE URBANA  
CONSISTENZA E CARATTERISTICHE DEGLI IMMOBILI DELL'AZIENDA**

mod. 2NB - parte II

<b>A   Riferimenti Grafici del Corpo di Fabbrica</b> Numero o lettera di riferimento alla planimetria generale <u>1</u> Numero/i della/e planimetria/e rappresentata/e: _____	<b>G   Caratteristiche Costruttive</b> <input checked="" type="checkbox"/> Muratura <input type="checkbox"/> Elementi prefabbricati pesanti <input type="checkbox"/> Cemento armato <input type="checkbox"/> Elementi prefabbricati leggeri <input type="checkbox"/> Ferro <input type="checkbox"/> Altro _____
<b>B   Riferimenti di Mappa del Corpo di Fabbrica</b> Sez. _____ Foglio <u>9</u> Particella <u>753</u> sub. <u>1</u> Sez. _____ Foglio _____ Particella _____ sub. _____	<b>H   Copertura</b> <input type="checkbox"/> A tetto <input type="checkbox"/> Ferro <input checked="" type="checkbox"/> Piana <input type="checkbox"/> Cemento armato <input type="checkbox"/> Shed <input type="checkbox"/> Mista con laterizi <input type="checkbox"/> A volta <input type="checkbox"/> Legno <input type="checkbox"/> Altro _____
<b>C   Destinazione Principale d'Uso</b>  <b>PROD. DI ENERGIA IDROELETTRICA</b>	<b>I   Altri Elementi Costruttivi e di Finitura</b> Solai _____ Tamponature _____ Finestre,luci,porte <b>METALLO</b> Pavimentazione prevalente <b>CEMENTO</b> Rifinitura esterna pevalente <b>INTONACO</b> Numero e dotazioni servizi igienici _____
<b>D   Riferimenti Temporalì (1)</b> Anno: Di costruzione <u>1922</u> Di ristrutturazione totale _____	<b>L   Locali Aventi Peculiari Destinazioni (ubicati nel fabbricato)</b> Per ricovero provv. di operai m² _____ Mensa m² _____ Pronto soccorso m² _____ Locali di ritrovo m² _____ Direzione tecnica m² _____ Custodia m² _____ Direzione amministrativa m² _____ (altro) m² _____
<b>E   Impianti Stabilmente Infissi (2)</b> _____ _____ _____ _____ _____ _____	<b>M   Dati Metrici</b> Piani fuori terra n. <u>1</u> Piani entro terra o seminterrati n. _____ Superficie coperta m² <u>37</u> Superficie totale sviluppata (lorda) m² <u>37</u> Volume totale (v.p.p.) m³ <u>120</u>
<b>F   Notizie Particolari (3)</b> _____ _____ _____ _____ _____ _____	<b>Riservato all'Ufficio</b>  Prot. n. _____ Partita n. _____  Busta n. _____  L' incaricato _____
<b>IL TECNICO</b>  data _____  Firma e timbro _____	<b>IL DICHIARANTE</b>  data _____  Firma _____

Identificativi Catastali:

Sezione:

Foglio: 9

Particella: 753

Subalterno: 1

Compilata da:  
Bertorello Fabio

Iscritto all'albo:  
Geometri

Prov. Cuneo

N. 2830

Scheda n. 1

Scala 1:200

## Piano Terreno h=3,20

*Mappale 548*

*Strada  
Provinciale*

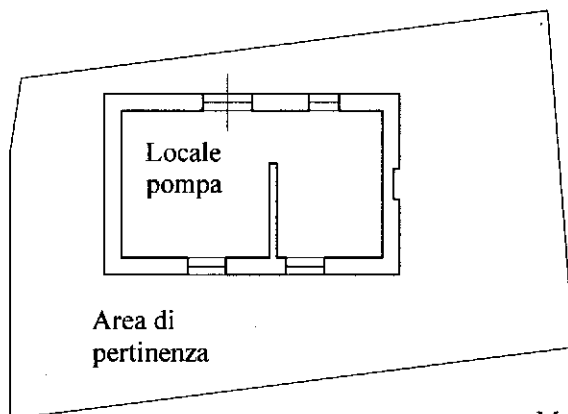

*Mappale 548*

N.

