

**MODELLO UNICO INFORMATICO DI AGGIORNAMENTO DEGLI ATTI CATASTALI
ACCERTAMENTO DELLA PROPRIETA' IMMOBILIARE URBANA**

mod. D1

Quadro A Dichiarazione di fabbricato urbano o nuova costruzione presentata ai sensi dell'art. 28 del RDL 13 aprile 1939, n. 652									
Tipo Mappale n. 438236 del 25/05/2011				Ditta n. 1 di 1		Unita' a destinazione ordinaria n. 1			
Causale: Unita' afferenti edificate su aree di corte - idc : 30 - 58						speciale e particolare n.			
Data in cui l'immobile è divenuto servibile all'uso (ultimazione dei lavori): 26/05/2011						totali in costituzione n. 1			
Intestati n. 1									
Documenti allegati:		Mod. 1N parte I n. 1		Mod. 2N parte I n.		planimetrie n. 1			
		Mod. 1N parte II n. 1		Mod. 2N parte II n.		pagine elaborato planimetrico n. 1			

Quadro I Ditta da intestare:		
Denominazione Energie S.p.a.		Sede legale Bolzano
		Prov. Codice Fiscale BZ 01373000213
N. titolo reg. rif. Titolo e Natura del possesso o godimento	Quota	
1 01 - Proprietà	1/ 1	

Quadro U Unita' Immobiliari																	
Riferimenti Catastali					Utilita' Comuni Censibili				Dati di Classamento Proposti								
N.	Part. spec.	Oper.	Sez.	Foglio	Particella Sub.	Op.	Sez.	Foglio	Particella Sub.	Z.C.	Cat.	Cl.	Cons.	Superf. cat.	Rendita	1N/2N	Plan.
										Piano	Scala	Interno	Lotto	Edificio			
1		C		30	58	4				U	C/6	2	43	52	177,66	SI	SI
VIA COMUNALE DI CHAMBON SN																	

Quadro D Beni Comuni non Censibili				
Sez.	Foglio	Particella	Sub.	Piano
	30	58	1	T
	30	58	2	1-2

Quadro D Note Relative al Documento e Relazione Tecnica
<p>si precisa che l'indirizzo non risulta codificato. contestualmente viene presenta soppressione del foglio 30 n. 58 e costituzione del foglio 30 n. 58 sub. 3</p>

<p>- Dichiaro di non essere nella condizione di sospensione o revoca dell'esercizio della professione.</p> <p>- Dichiaro di effettuare la presentazione del presente atto su incarico di:</p> <p style="text-align: center;">SENONER HEINZ PETER PRES. ENERGIE S.P.A.</p> <p>quale soggetto obbligato, residente in BOLZANO (BZ) - VIA DELLA RENA n. 20/11 c.a.p. 39100</p> <p>- Dichiaro che il presente modello unico informatico di aggiornamento degli atti catastali è conforme ai documenti cartacei in originale sottoscritti da me medesimo e dal soggetto obbligato.</p> <p>Il Tecnico: Geom. PITON PIERO UGO CARLO</p> <p>ALBO DEI GEOMETRI DELLA PROVINCIA DI TORINO n. 4535</p> <p>Codice Fiscale: XXXXXXXXXX</p>

Riservato all'Ufficio	Data _____	Protocollo _____
Verifica eseguita in data _____	Eseguita la registrazione _____	Notifica eseguita in data _____
_____	_____	_____
l'incaricato	l'incaricato	l'incaricato

ACCERTAMENTO DELLA PROPRIETA' IMMOBILIARE URBANA
DICHIARAZIONE DI FABBRICATO URBANO A DESTINAZIONE ORDINARIA

mod. 1NB - parte I

A Riferimenti Catastali del Fabbricato	
C.T. Sez. _____ foglio 30 ple. 58 _____	
C.E.U. Sez. _____ foglio 30 ple. 58 _____	

B Riferimenti Temporalì del Fabbricato	
Anno: _____	
Di costruzione 1953 Di ristrutturazione totale _____	

C Elementi Descrittivi del Fabbricato	
1. POSIZIONE RISPETTO AI FABBRICATI CIRCOSTANTI	
<input checked="" type="checkbox"/> Isolato	<input type="checkbox"/> Contiguo
<input type="checkbox"/> A schiera	
Fa parte di un complesso immobiliare <input checked="" type="checkbox"/> NO <input type="checkbox"/> SI	
Se SI specificare: fabbricati n. _____	
2. DESTINAZIONE E NUMERO DI U.I. IN CUI E' SUDDIVISO IL FABBRICATO	
<input checked="" type="checkbox"/> Abitazioni n. 1	<input type="checkbox"/> Negozi n. _____
<input type="checkbox"/> Laboratori n. _____	<input type="checkbox"/> Magazzini n. _____
<input type="checkbox"/> Uffici n. _____	<input checked="" type="checkbox"/> Box, posto auto n. 1
<input type="checkbox"/> Autorimesse collettive	n. _____
<input type="checkbox"/> Locali per attività sportive	n. _____
<input type="checkbox"/> Unità immobiliari censibili nel gruppo 'B'	n. _____

3. IL FABBRICATO SI ARTICOLA IN N. 1 SCALE CON ACCESSO	
<input checked="" type="checkbox"/> Unico Esterno	<input type="checkbox"/> Plurimo Esterno
<input type="checkbox"/> Dal cortile Interno	

4. CARATTERISTICHE DIMENSIONALI DEL FABBRICATO	
Piani fuori terra n. 3	Ovvero minimo _____ Massimo _____
Piani entro terra n. 1	Ovvero minimo _____ Massimo _____

5. DENSITA' FONDIARIA	
Rapporto tra volume fuori terra ed area del lotto	_____
Rapporto tra volume entro terra ed area del lotto	_____

6. CORPI ACCESSORI		n. 1	n. 2	n. 3	n. 4
Piani fuori terra	n. _____	n. _____	n. _____	n. _____	
Piani entro terra	n. _____	n. _____	n. _____	n. _____	

7. IL FABBRICATO E' CON CORTILE INTERNO	<input checked="" type="checkbox"/> NO <input type="checkbox"/> SI
---	--

D Destinazione degli Spazi ad Uso Comune	
1. DESTINAZIONE DEGLI SPAZI COPERTI DEL FABBRICATO	
Guardiola	<input type="checkbox"/>
Alloggio custode	<input type="checkbox"/>
Sala riunioni (m² _____)	<input type="checkbox"/>
Atrio (m² _____)	<input type="checkbox"/>
Porticato - Piloty (m² _____)	<input type="checkbox"/>
Lavatoio (m² _____)	<input type="checkbox"/>
Piscina (m² _____)	<input type="checkbox"/>
Altra destinazione _____	<input type="checkbox"/>
2. DESTINAZIONE DEGLI SPAZI SCOPERTI NEL FABBRICATO	
Terrazza (m² _____)	<input type="checkbox"/>
Cortile e camminamenti (m² _____)	<input type="checkbox"/>
Verde (m² _____)	<input type="checkbox"/>
Parcheggio auto (posti n. _____)	<input type="checkbox"/>
Tennis (campi n. _____)	<input type="checkbox"/>
Piscina (m² _____)	<input type="checkbox"/>
Altra destinazione _____	<input type="checkbox"/>

E Posizione del Fabbricato	
TIPI DI AFFACCIO PREVALENTE	
	FACCIATA
	(*) n. 1 n. 2 n. 3 n. 4
Su strada larga oltre 10 metri	<input type="checkbox"/> <input type="checkbox"/> <input type="checkbox"/> <input type="checkbox"/>
Su strada larga fino 10 metri	<input checked="" type="checkbox"/> <input type="checkbox"/> <input type="checkbox"/> <input checked="" type="checkbox"/>
Su piazza, largo o simile	<input type="checkbox"/> <input type="checkbox"/> <input type="checkbox"/> <input type="checkbox"/>
Su distacco con fabbricato per abitazioni	<input type="checkbox"/> <input type="checkbox"/> <input type="checkbox"/> <input type="checkbox"/>
Su distacco con fabbricato ad uso diverso	<input type="checkbox"/> <input type="checkbox"/> <input type="checkbox"/> <input type="checkbox"/>
Su verde pubblico	<input type="checkbox"/> <input type="checkbox"/> <input type="checkbox"/> <input type="checkbox"/>
Su verde privato: parco, giardino, attività agricola	<input type="checkbox"/> <input checked="" type="checkbox"/> <input checked="" type="checkbox"/> <input type="checkbox"/>
Altro	<input type="checkbox"/> <input type="checkbox"/> <input type="checkbox"/> <input type="checkbox"/>
Facciata in aderenza	<input type="checkbox"/> <input type="checkbox"/> <input type="checkbox"/> <input type="checkbox"/>
(*) Dell' accesso principale	

ACCERTAMENTO DELLA PROPRIETA' IMMOBILIARE URBANA
DICHIARAZIONE DI FABBRICATO URBANO A DESTINAZIONE ORDINARIA

mod. 1NB - parte I

F Caratteristiche Costruttive del Fabbricato 1. STRUTTURE PORTANTI VERTICALI Muratura <input type="checkbox"/> Cemento armato <input checked="" type="checkbox"/> Ferro <input type="checkbox"/> Prefabbricate <input type="checkbox"/> Altre o tipiche del luogo _____ <input type="checkbox"/> 2. COPERTURA A terrazza praticabile <input type="checkbox"/> A terrazza non praticabile <input type="checkbox"/> A tetto <input checked="" type="checkbox"/> 3. TAMPONATURE Muratura <input checked="" type="checkbox"/> Muratura con intercapedine isolante <input type="checkbox"/> Pannelli prefabbricati <input type="checkbox"/> Facciate continue in vetro e metallo <input type="checkbox"/> Altro o tipiche del luogo _____ <input type="checkbox"/>	I Finiture delle Parti Esterne del Fabbricato 1. TIPO PREVALENTE DI FINITURA ESTERNA <div style="text-align: right; font-size: small;">facc. princ. / altre</div> Tinteggiatura <input type="checkbox"/> <input type="checkbox"/> Resino-plastica <input type="checkbox"/> <input type="checkbox"/> Piastrille di klinker, cotto o simili <input type="checkbox"/> <input type="checkbox"/> Marmo o pietra naturale <input checked="" type="checkbox"/> <input checked="" type="checkbox"/> Pannelli in metallo, materiali plastici <input type="checkbox"/> <input type="checkbox"/> Legno <input type="checkbox"/> <input type="checkbox"/> Solo intonaco <input type="checkbox"/> <input type="checkbox"/> Altre o tipiche del luogo _____ <input type="checkbox"/> <input type="checkbox"/> 2. SERRAMENTI ESTERNI DEGLI ACCESSI AL FABBRICATO <div style="text-align: right; font-size: small;">portone / altri accessi</div> Legno <input type="checkbox"/> <input type="checkbox"/> Metallo <input checked="" type="checkbox"/> <input checked="" type="checkbox"/> Altro _____ <input type="checkbox"/> <input type="checkbox"/> 3. FINITURE DI PARTICOLARE PREGIO Indicare eventuali finiture di carattere ornamentale _____
G Dotazioni di Impianti nel Fabbricato IMPIANTO Idrico <input checked="" type="checkbox"/> Elettrico <input checked="" type="checkbox"/> Gas <input type="checkbox"/> Telefonico <input checked="" type="checkbox"/> Fognario <input checked="" type="checkbox"/> Riscaldamento centralizzato <input type="checkbox"/> Acqua Calda centralizzata <input type="checkbox"/> Condizionamento centralizzato <input type="checkbox"/> Citofonico <input checked="" type="checkbox"/> Video - Citofono <input type="checkbox"/> Antenna TV centralizzata <input type="checkbox"/> Ascensore : (impianti n. _____) <input type="checkbox"/> Montacarichi <input type="checkbox"/> Altro _____ <input type="checkbox"/> Fonti energetiche alternative _____ <input type="checkbox"/>	L Finiture delle Parti interne del Fabbricato 1. TIPO PREVALENTE DI PAVIMENTAZIONE DI ATRIO E SCALE <div style="text-align: right; font-size: small;">atrio scale</div> Marmo o pietra naturale <input type="checkbox"/> <input checked="" type="checkbox"/> Piastrille in ceramica, cotto gres e simili <input checked="" type="checkbox"/> <input type="checkbox"/> Moquette e altri tessuti <input type="checkbox"/> <input type="checkbox"/> Materiali plastici e simili <input type="checkbox"/> <input type="checkbox"/> Legno <input type="checkbox"/> <input type="checkbox"/> Altro o tipiche del luogo _____ <input type="checkbox"/> <input type="checkbox"/> 2. TIPO PREVALENTE DI FINITURA DELLE PARETI DI ATRIO E SCALE Idropittura <input checked="" type="checkbox"/> <input checked="" type="checkbox"/> Resino - plastica <input type="checkbox"/> <input type="checkbox"/> Smalto <input type="checkbox"/> <input type="checkbox"/> Laminati plastici <input type="checkbox"/> <input type="checkbox"/> Legno <input type="checkbox"/> <input type="checkbox"/> Marmo <input type="checkbox"/> <input type="checkbox"/> Altro o tipiche del luogo _____ <input type="checkbox"/> <input type="checkbox"/>
H Recinzioni INDICARE LA PRESENZA DI RECINZIONI Muratura <input checked="" type="checkbox"/> Metalli lavorati <input checked="" type="checkbox"/> Maglie metalliche <input type="checkbox"/> Elementi prefabbricati <input type="checkbox"/> Altro _____ <input type="checkbox"/>	M Vincoli Artistici e Storici L'IMMOBILE E' SOGGETTO A VINCOLI ARTISTICI O STORICI AI SENSI DELLA LEGGE 1/6/1939/ N.1089 : NO <input checked="" type="checkbox"/> SI <input type="checkbox"/> Specificare il tipo di vincolo _____ <div style="display: flex; justify-content: space-between;"> <div>Riservato all' Ufficio</div> <div>Partita n. _____</div> </div> <div style="display: flex; justify-content: space-between;"> <div>Prot. n. _____</div> <div>Busta n. _____</div> </div> <div>L'incaricato _____</div>
<div style="display: flex; justify-content: space-between;"> <div>IL TECNICO</div> <div>IL DICHIARANTE</div> </div> <div style="display: flex; justify-content: space-between;"> <div>data _____</div> <div>data _____</div> </div> <div style="display: flex; justify-content: space-between; margin-top: 20px;"> <div>Firma e timbro _____</div> <div>firma _____</div> </div>	

ACCERTAMENTO DELLA PROPRIETA' IMMOBILIARE URBANA
DICHIARAZIONE DI UNITA'IMMOBILIARE A DESTINAZIONE ORDINARIA

mod. 1NB - parte II

A Riferimenti Catastali dell' Unità Immobiliare			
Sezione	Foglio	Particella	Subalterno
	30	58	4

B Riferimenti Temporal	
Anno:	
Di costruzione	2010 Di ristrutturazione totale

C Dati Metrici dell' Unità Immobiliare	
C/1 UNITA' IMMOBILIARE CENSIBILE NEL GRUPPO 'A' E 'B'	
<input type="checkbox"/> Abitazioni o uffici privati	
<input type="checkbox"/> Alloggi collettivi, uffici pubblici, scuole o istituti di cultura	
1. VANI PRINCIPALI	
Camere, cucina, stanze, ecc.	n. _____ sup. utile m ² _____
2. ACCESSORI DIRETTI	
Bagni, W.C.	n. _____ sup. utile m ² _____
Corridoi, ripostigli, ecc.	n. _____ sup. utile m ² _____
SUPERFICIE LORDA (relativa ai punti 1 e 2)	m ² _____
3. ACCESSORI INDIRETTI	
Accessori complementari, cantine, soffitte, lavanderie e simili	n. _____ sup. lorda m ² _____
4. DIPENDENZE ESCLUSIVE	
Balconi, terrazzi, portici	sup. lorda m ² _____
5. PERTINENZE SCOPERTE ESCLUSIVE	
Giardino, cortile	sup. lorda m ² _____
Piscina, tennis, _____	sup. m ² _____
Parcheggio auto per posti	numero _____
6. DATI RELATIVI ALL'ALTEZZA	
Altezza media U.I.U.	cm. _____
Superficie dei vani principali ed accessori diretti aventi altezze medie inferiori a centimetri 230	m ² _____
7. PER LE U.I. CENSIBILI NEL GRUPPO 'B' INTEGRARE CON LE SEGUENTI INFORMAZIONI	
Piani fuori terra	n. _____ m ³ . _____
Piani entro terra	n. _____ m ³ . _____

C Dati Metrici dell' Unità Immobiliare	
C/2 UNITA' IMMOBILIARE CENSIBILE NEL GRUPPO 'C'	
(Commerciale ed usi diversi da quelli indicati nel prospetto C/1)	
1. LOCALI PRINCIPALI:	
Piano T	lordi m ² 52 di cui utili m ² 43
2. LOCALI ACCESSORI DIRETTI:	
Piano _____	lordi m ² _____ di cui utili m ² _____
3. LOCALI ACCESSORI INDIRETTI:	
Piano _____	lordi m ² _____ di cui utili m ² _____
Piano _____	lordi m ² _____ di cui utili m ² _____
4. DIPENDENZE ESCLUSIVE	
Balconi, terrazzi, portici	sup. lorda m ² _____
5. PERTINENZE SCOPERTE ESCLUSIVE	
Superficie lorda	m ² _____
Parcheggio auto per posti	numero _____
6. IL LOCALE HA ACCESSO CARRABILE	
Il locale ha accesso carrabile	SI <input checked="" type="checkbox"/> NO <input type="checkbox"/>
7. DATI RELATIVI ALL'ALTEZZA	
Altezza media dei locali principali	cm 220
Superficie dei locali principali ed accessori diretti aventi altezze medie inferiori a cm. 230	m ² 43

D Dotazioni Tecnologiche dell' Unità Immobiliare	
IMPIANTO AUTONOMO	
Riscaldamento	<input type="checkbox"/>
Acqua calda	<input type="checkbox"/>
Condizionamento	<input type="checkbox"/>
Citofonico	<input type="checkbox"/>
Video - citofonico	<input type="checkbox"/>
Ascensore ad uso esclusivo	<input type="checkbox"/>
Ascensore : (impianti n. _____)	<input type="checkbox"/>
Ascensore di servizio	<input type="checkbox"/>
Montacarichi	<input type="checkbox"/>
Altro _____	<input type="checkbox"/>

**ACCERTAMENTO DELLA PROPRIETA' IMMOBILIARE URBANA
DICHIARAZIONE DI UNITA'IMMOBILIARE A DESTINAZIONE ORDINARIA**

mod. 1NB - parte II

[illegible]

ACQUISIZIONE DATI METRICI - CALCOLO DELLE SUPERFICI CATASTALI

Unita' immobiliare n. 1								
Sezione:	Foglio: 30	Particella: 58	Subalterno: 4					
Tipologia		Altezza	Tipologia		Altezza	Tipologia		Altezza
Ambiente	Superficie	< 150 cm	Ambiente	Superficie	< 150 cm	Ambiente	Superficie	< 150 cm
A1	52							

LEGENDA - Decodifica Tipologie di Ambiente previsti:

- A - Vani aventi funzione principale / accessori a diretto servizio dei principali. Per le categorie C/1 e C/6 i vani aventi funzione principale saranno indicati con A1, i vani accessori a diretto servizio con A2
- B - Vani accessori a indiretto servizio della tipologia A qualora comunicanti
- C - Vani accessori a indiretto servizio della tipologia A qualora non comunicanti
- D - Balconi, terrazzi e simili comunicanti con i vani della tipologia A
- E - Balconi, terrazzi e simili non comunicanti con i vani della tipologia A
- F - Aree scoperte o assimilabili

ACCERTAMENTO DELLA PROPRIETA' IMMOBILIARE URBANA
ELENCO DEI SUBALTERNI ASSEGNATI

Elenco Subalterni

Comune		Sezione		Foglio		Particella		Tipo mappale		del:	
FENESTRELLE				30		58		n. 438236		25/05/2011	
Sub.	UBICAZIONE via/piazza			n° ci	Piani		Scala	Int.	DESCRIZIONE		
VIA COMUNALE DI CHAMBON				SN	2				SOPPRESSO		
1	VIA COMUNALE DI CHAMBON			SN	T				BENE COMUNE NON CENSIBILE (CORTILE COMUNE AI SUB 3, 4 E 5)		
2	VIA COMUNALE DI CHAMBON			SN	1-2				BENE COMUNE NON CENSIBILE (VANO SCALE COMUNE AI SUB 3 E 5)		
3	VIA COMUNALE DI CHAMBON			SN	2				ABITAZIONE DI TIPO ECONOMICO		
4	VIA COMUNALE DI CHAMBON			SN	T				RIMESSA		
5	VIA COMUNALE DI CHAMBON			SN	S1-T-1				CENTRALE IDROELETTRICA		
Protocollo _____ data _____											
IL TECNICO Geom. PITON PIERO UGO CARLO											
ALBO DEI GEOMETRI DELLA PROVINCIA DI TORINO n. 4535											
Codice Fiscale: PTNPGC49C14H555P											
_____ firma e timbro											

PIANTA PIANO TERRENO

N. 60

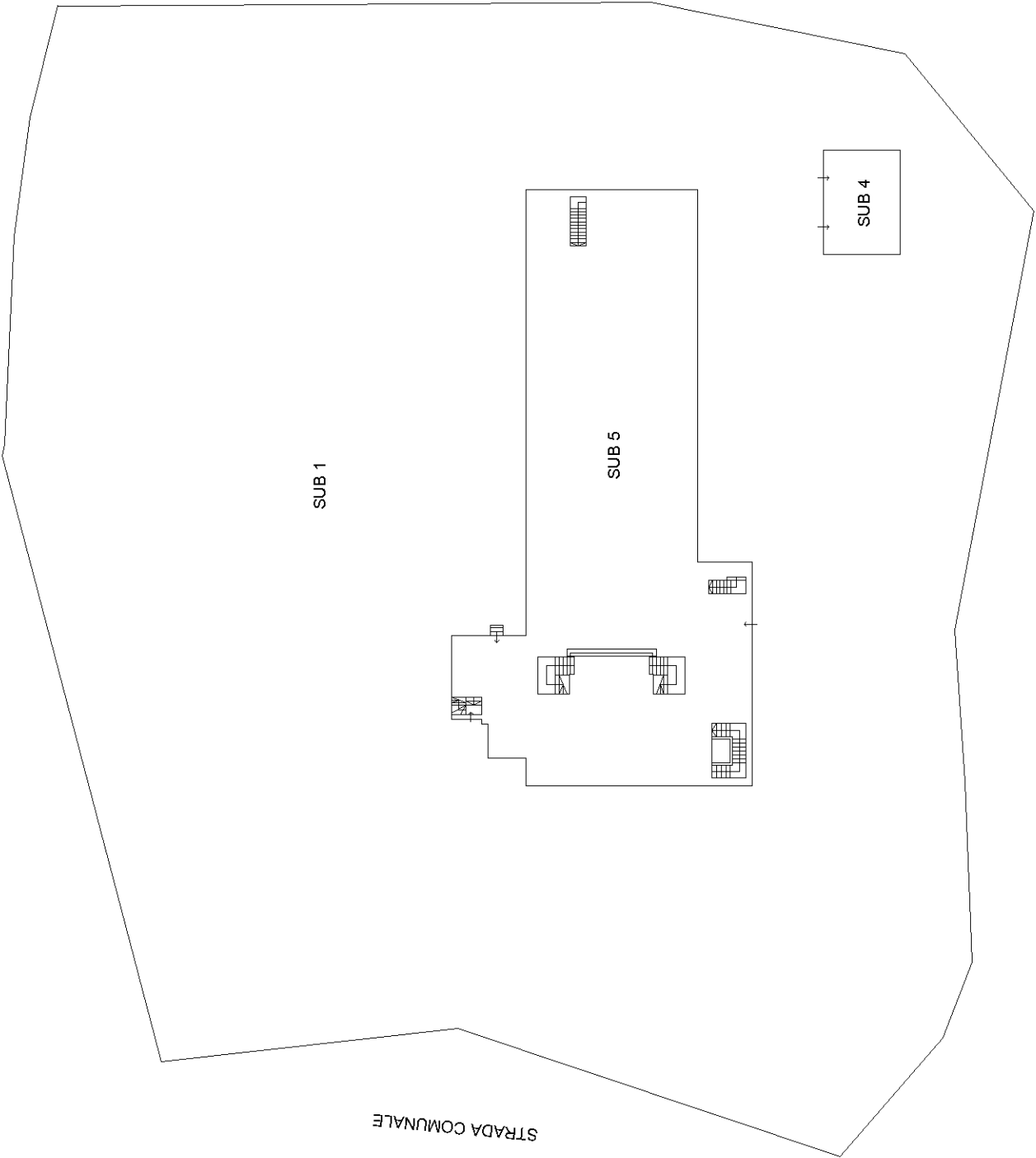

PIANTA PIANO PRIMO

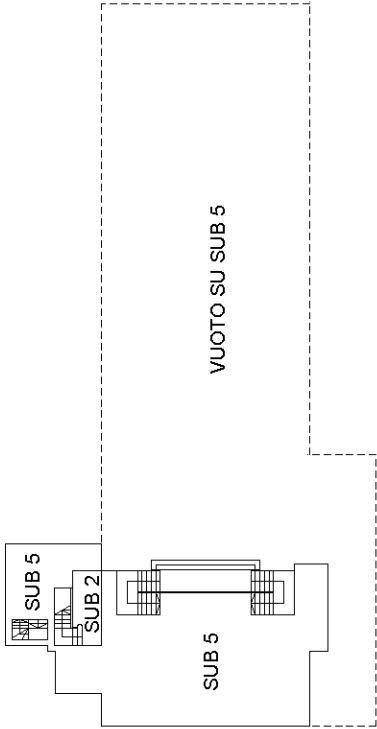

PIANTA PIANO SECONDO

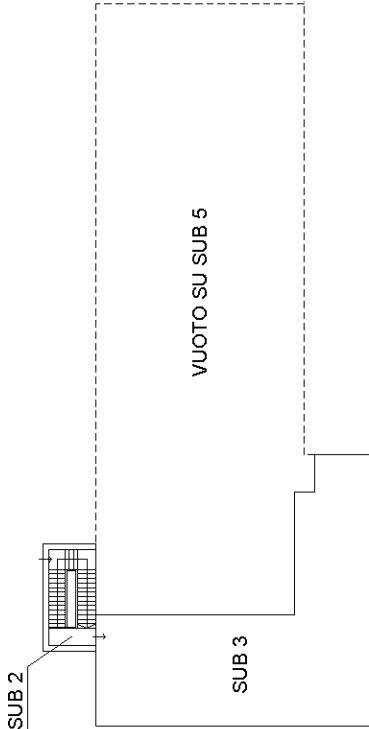

PIANTA PIANO INTERRATO

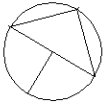
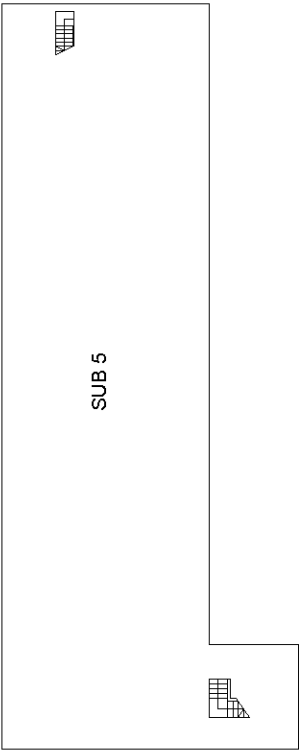

Dichiarazione protocollo n. _____ del _____	
Planimetria di u.i.u. in Comune di Fenestrelle	
Via Comunale Di Chambon _____ civ. SN _____	
Identificativi Catastali:	Compilata da:
Sezione:	Piton Piero Ugo Carlo
Foglio: 30	Iscritto all'albo:
Particella: 58	Geometri
Subalterno: 4	Prov. Torino _____ N. 4535

Scheda n. 1 Scala 1:200

PIANTA PIANO TERRENO
H = 2,20 m

