

**MODELLO UNICO INFORMATICO DI AGGIORNAMENTO DEGLI ATTI CATASTALI
ACCERTAMENTO DELLA PROPRIETA' IMMOBILIARE URBANA**

mod. D1

Quadro B Dichiarazione di variazione presentata ai sensi dell'art. 20 del RDL 13 aprile 1939, n. 652									
Tipo Mappale n.	del	Unita'	a destinazione ordinaria	n.	1	Unita' in soppressione	n.	1	
			speciale e particolare	n.		in variazione	n.		
			beni comuni non censibili	n.		in costituzione	n.	1	
Causali: ESATTA RAPPRESENTAZIONE GRAFICA									
Data in cui la variazione si è verificata (ultimazione dei lavori): 25/01/1954									
Documenti allegati:	Mod. 1N parte I	n.	1	Mod. 2N parte I	n.	planimetrie	n.	1	
	Mod. 1N parte II	n.	1	Mod. 2N parte II	n.	pagine elaborato planimetrico	n.		
Preallineamento	Vulture	n.		Variazioni	n.	Accatastamenti	n.		
	Unita' afferenti con intestati	n.		Unita' afferenti	n.				

Quadro U Unita' Immobiliari																	
Riferimenti Catastali					Utilita' Comuni Censibili				Dati di Classamento Proposti								
N.	Part. spec.	Oper.	Sez.	Foglio	Particella Sub.	Op.	Sez.	Foglio	Particella Sub.	Z.C.	Cat.	Cl.	Cons.	Superf. cat.	Rendita	1N/2N	Plan.
											Piano			Scala	Interno	Lotto	Edificio
1		S		30	58												
2		C		30	58	3				U	A/3	1	7	175	303,68	SI	SI
VIA COMUNALE DI CHAMBON SN											2						

Quadro D Note Relative al Documento e Relazione Tecnica
<p>si precisa che l'indirizzo non risulta codificato. la planimetria catastale inserita non corrisponde all' u.i.u.. soppressione e costituzione per modifica di identificativo in quanto sul mappale verra' contestualmente denunciata u.i.u. afferente.</p>

<p>- Dichiaro di non essere nella condizione di sospensione o revoca dell'esercizio della professione.</p> <p>- Dichiaro di effettuare la presentazione del presente atto su incarico di:</p> <p style="text-align: center;">SENONER HEINZ PETER PRES. ENERGIE S.P.A.</p> <p>quale soggetto obbligato, residente in BOLZANO (BZ) - VIA DELLA RENA n. 20/11 c.a.p. 39100</p> <p>- Dichiaro che il presente modello unico informatico di aggiornamento degli atti catastali è conforme ai documenti cartacei in originale sottoscritti da me medesimo e dal soggetto obbligato.</p> <p>Il Tecnico: Geom. PITON PIERO UGO CARLO</p> <p>ALBO DEI GEOMETRI DELLA PROVINCIA DI TORINO n. 4535</p> <p>Codice Fiscale: XXXXXXXXXX</p>

Riservato all'Ufficio	Data _____	Protocollo _____
Verifica eseguita in data	Eseguita la registrazione	Notifica eseguita in data
_____	_____	_____
_____	_____	_____
l'incaricato	l'incaricato	l'incaricato

ACCERTAMENTO DELLA PROPRIETA' IMMOBILIARE URBANA
DICHIARAZIONE DI FABBRICATO URBANO A DESTINAZIONE ORDINARIA

mod. 1NB - parte I

A Riferimenti Catastali del Fabbricato			
C.T.	Sez.	foglio	30 ple. 58
C.E.U.	Sez.	foglio	30 ple. 58

B Riferimenti Temporalì del Fabbricato	
Anno:	
Di costruzione	1953 Di ristrutturazione totale

C Elementi Descrittivi del Fabbricato	
1. POSIZIONE RISPETTO AI FABBRICATI CIRCOSTANTI	
<input checked="" type="checkbox"/> Isolato	<input type="checkbox"/> Contiguo <input type="checkbox"/> A schiera
Fa parte di un complesso immobiliare <input checked="" type="checkbox"/> NO <input type="checkbox"/> SI	
Se SI specificare: fabbricati n. _____	
2. DESTINAZIONE E NUMERO DI U.I. IN CUI E' SUDDIVISO IL FABBRICATO	
<input checked="" type="checkbox"/> Abitazioni n. 1	<input type="checkbox"/> Negozi n. _____
<input type="checkbox"/> Laboratori n. _____	<input type="checkbox"/> Magazzini n. _____
<input type="checkbox"/> Uffici n. _____	<input type="checkbox"/> Box, posto auto n. _____
<input type="checkbox"/> Autorimesse collettive	n. _____
<input type="checkbox"/> Locali per attività sportive	n. _____
<input type="checkbox"/> Unità immobiliari censibili nel gruppo 'B'	n. _____

3. IL FABBRICATO SI ARTICOLA IN N. 1 SCALE CON ACCESSO	
<input checked="" type="checkbox"/> Unico Esterno	<input type="checkbox"/> Plurimo Esterno <input type="checkbox"/> Dal cortile Interno

4. CARATTERISTICHE DIMENSIONALI DEL FABBRICATO	
Piani fuori terra n. 3	Ovvero minimo _____ Massimo _____
Piani entro terra n. 1	Ovvero minimo _____ Massimo _____

5. DENSITA' FONDIARIA	
Rapporto tra volume fuori terra ed area del lotto	_____
Rapporto tra volume entro terra ed area del lotto	_____

6. CORPI ACCESSORI		n. 1	n. 2	n. 3	n. 4
Piani fuori terra	n. _____	n. _____	n. _____	n. _____	
Piani entro terra	n. _____	n. _____	n. _____	n. _____	

7. IL FABBRICATO E' CON CORTILE INTERNO	<input checked="" type="checkbox"/> NO <input type="checkbox"/> SI
---	--

D Destinazione degli Spazi ad Uso Comune	
1. DESTINAZIONE DEGLI SPAZI COPERTI DEL FABBRICATO	
Guardiola	<input type="checkbox"/>
Alloggio custode	<input type="checkbox"/>
Sala riunioni (m² _____)	<input type="checkbox"/>
Atrio (m² _____)	<input type="checkbox"/>
Porticato - Piloty (m² _____)	<input type="checkbox"/>
Lavatoio (m² _____)	<input type="checkbox"/>
Piscina (m² _____)	<input type="checkbox"/>
Altra destinazione _____	<input type="checkbox"/>
2. DESTINAZIONE DEGLI SPAZI SCOPERTI NEL FABBRICATO	
Terrazza (m² _____)	<input type="checkbox"/>
Cortile e camminamenti (m² _____)	<input type="checkbox"/>
Verde (m² _____)	<input type="checkbox"/>
Parcheggio auto (posti n. _____)	<input type="checkbox"/>
Tennis (campi n. _____)	<input type="checkbox"/>
Piscina (m² _____)	<input type="checkbox"/>
Altra destinazione _____	<input type="checkbox"/>

E Posizione del Fabbricato	
TIPI DI AFFACCIO PREVALENTE	
FACCIATA	
(*) n.	1 n. 2 n. 3 n. 4
Su strada larga oltre 10 metri	<input type="checkbox"/> <input type="checkbox"/> <input type="checkbox"/> <input type="checkbox"/>
Su strada larga fino 10 metri	<input checked="" type="checkbox"/> <input type="checkbox"/> <input type="checkbox"/> <input checked="" type="checkbox"/>
Su piazza,largo o simile	<input type="checkbox"/> <input type="checkbox"/> <input type="checkbox"/> <input type="checkbox"/>
Su distacco con fabbricato per abitazioni	<input type="checkbox"/> <input type="checkbox"/> <input type="checkbox"/> <input type="checkbox"/>
Su distacco con fabbricato ad uso diverso	<input type="checkbox"/> <input type="checkbox"/> <input type="checkbox"/> <input type="checkbox"/>
Su verde pubblico	<input type="checkbox"/> <input type="checkbox"/> <input type="checkbox"/> <input type="checkbox"/>
Su verde privato: parco,giardino, attività agricola	<input type="checkbox"/> <input checked="" type="checkbox"/> <input checked="" type="checkbox"/> <input type="checkbox"/>
Altro	<input type="checkbox"/> <input type="checkbox"/> <input type="checkbox"/> <input type="checkbox"/>
Facciata in aderenza	<input type="checkbox"/> <input type="checkbox"/> <input type="checkbox"/> <input type="checkbox"/>
(*) Dell' accesso principale	

ACCERTAMENTO DELLA PROPRIETA' IMMOBILIARE URBANA
DICHIARAZIONE DI FABBRICATO URBANO A DESTINAZIONE ORDINARIA

mod. 1NB - parte I

F Caratteristiche Costruttive del Fabbricato 1. STRUTTURE PORTANTI VERTICALI Muratura <input type="checkbox"/> Cemento armato <input checked="" type="checkbox"/> Ferro <input type="checkbox"/> Prefabbricate <input type="checkbox"/> Altre o tipiche del luogo _____ <input type="checkbox"/> 2. COPERTURA A terrazza praticabile <input type="checkbox"/> A terrazza non praticabile <input type="checkbox"/> A tetto <input checked="" type="checkbox"/> 3. TAMPONATURE Muratura <input checked="" type="checkbox"/> Muratura con intercapedine isolante <input type="checkbox"/> Pannelli prefabbricati <input type="checkbox"/> Facciate continue in vetro e metallo <input type="checkbox"/> Altro o tipiche del luogo _____ <input type="checkbox"/>	I Finiture delle Parti Esterne del Fabbricato 1. TIPO PREVALENTE DI FINITURA ESTERNA facc. princ. / altre Tinteggiatura <input type="checkbox"/> <input type="checkbox"/> Resino-plastica <input type="checkbox"/> <input type="checkbox"/> Piastrille di klinker, cotto o simili <input type="checkbox"/> <input type="checkbox"/> Marmo o pietra naturale <input checked="" type="checkbox"/> <input checked="" type="checkbox"/> Pannelli in metallo, materiali plastici <input type="checkbox"/> <input type="checkbox"/> Legno <input type="checkbox"/> <input type="checkbox"/> Solo intonaco <input type="checkbox"/> <input type="checkbox"/> Altre o tipiche del luogo _____ <input type="checkbox"/> <input type="checkbox"/> 2. SERRAMENTI ESTERNI DEGLI ACCESSI AL FABBRICATO portone / altri accessi Legno <input type="checkbox"/> <input type="checkbox"/> Metallo <input checked="" type="checkbox"/> <input checked="" type="checkbox"/> Altro _____ <input type="checkbox"/> <input type="checkbox"/> 3. FINITURE DI PARTICOLARE PREGIO Indicare eventuali finiture di carattere ornamentale _____
G Dotazioni di Impianti nel Fabbricato IMPIANTO Idrico <input checked="" type="checkbox"/> Elettrico <input checked="" type="checkbox"/> Gas <input type="checkbox"/> Telefonico <input checked="" type="checkbox"/> Fognario <input checked="" type="checkbox"/> Riscaldamento centralizzato <input type="checkbox"/> Acqua Calda centralizzata <input type="checkbox"/> Condizionamento centralizzato <input type="checkbox"/> Citofonico <input checked="" type="checkbox"/> Video - Citofono <input type="checkbox"/> Antenna TV centralizzata <input type="checkbox"/> Ascensore : (impianti n. _____) <input type="checkbox"/> Montacarichi <input type="checkbox"/> Altro _____ <input type="checkbox"/> Fonti energetiche alternative _____ <input type="checkbox"/>	L Finiture delle Parti interne del Fabbricato 1. TIPO PREVALENTE DI PAVIMENTAZIONE DI ATRIO E SCALE atrio scale Marmo o pietra naturale <input type="checkbox"/> <input checked="" type="checkbox"/> Piastrille in ceramica, cotto gres e simili <input checked="" type="checkbox"/> <input type="checkbox"/> Moquette e altri tessuti <input type="checkbox"/> <input type="checkbox"/> Materiali plastici e simili <input type="checkbox"/> <input type="checkbox"/> Legno <input type="checkbox"/> <input type="checkbox"/> Altro o tipiche del luogo _____ <input type="checkbox"/> <input type="checkbox"/> 2. TIPO PREVALENTE DI FINITURA DELLE PARETI DI ATRIO E SCALE Idropittura <input checked="" type="checkbox"/> <input checked="" type="checkbox"/> Resino - plastica <input type="checkbox"/> <input type="checkbox"/> Smalto <input type="checkbox"/> <input type="checkbox"/> Laminati plastici <input type="checkbox"/> <input type="checkbox"/> Legno <input type="checkbox"/> <input type="checkbox"/> Marmo <input type="checkbox"/> <input type="checkbox"/> Altro o tipiche del luogo _____ <input type="checkbox"/> <input type="checkbox"/>
H Recinzioni INDICARE LA PRESENZA DI RECINZIONI Muratura <input checked="" type="checkbox"/> Metalli lavorati <input checked="" type="checkbox"/> Maglie metalliche <input type="checkbox"/> Elementi prefabbricati <input type="checkbox"/> Altro _____ <input type="checkbox"/>	M Vincoli Artistici e Storici L'IMMOBILE E' SOGGETTO A VINCOLI ARTISTICI O STORICI AI SENSI DELLA LEGGE 1/6/1939/ N.1089 : NO <input checked="" type="checkbox"/> SI <input type="checkbox"/> Specificare il tipo di vincolo _____ _____ Riservato all' Ufficio Partita n. _____ Prot. n. _____ Busta n. _____ L'incaricato _____
IL TECNICO data _____ Firma e timbro _____	IL DICHIARANTE data _____ firma _____

ACCERTAMENTO DELLA PROPRIETA' IMMOBILIARE URBANA
DICHIARAZIONE DI UNITA'IMMOBILIARE A DESTINAZIONE ORDINARIA

mod. 1NB - parte II

A Riferimenti Catastali dell' Unità Immobiliare			
Sezione	Foglio	Particella	Subalterno
_____	30	58	3
_____	_____	_____	_____
_____	_____	_____	_____
_____	_____	_____	_____

B Riferimenti Temporal	
Anno: _____	
Di costruzione 1953	Di ristrutturazione totale _____

C Dati Metrici dell' Unità Immobiliare	
C/1 UNITA' IMMOBILIARE CENSIBILE NEL GRUPPO 'A' E 'B'	
<input checked="" type="checkbox"/> Abitazioni o uffici privati <input type="checkbox"/> Alloggi collettivi, uffici pubblici, scuole o istituti di cultura	
1. VANI PRINCIPALI Camere, cucina, stanze,ecc. n. 5 sup. utile m ² 85	
2. ACCESSORI DIRETTI Bagni, W.C. n. 2 sup. utile m ² 15 Corridoi, ripostigli, ecc. n. 4 sup. utile m ² 38 SUPERFICIE LORDA (relativa ai punti 1 e 2) m ² 175	
3. ACCESSORI INDIRETTI Accessori complementari, cantine, soffitte, lavanderie e simili n. _____ sup. lorda m ² _____	
4. DIPENDENZE ESCLUSIVE Balconi, terrazzi, portici sup. lorda m ² _____	
5. PERTINENZE SCOPERTE ESCLUSIVE Giardino, cortile sup. lorda m ² _____ Piscina, tennis, _____ sup. m ² _____ Parcheggio auto per posti numero _____	
6. DATI RELATIVI ALL'ALTEZZA Altezza media U.I.U. cm. 280 Superficie dei vani principali ed accessori diretti aventi altezze medie inferiori a centimetri 230 m ² _____	
7. PER LE U.I. CENSIBILI NEL GRUPPO 'B' INTEGRARE CON LE SEGUENTI INFORMAZIONI Piani fuori terra n. _____ m ³ . _____ Piani entro terra n. _____ m ³ . _____	

C Dati Metrici dell' Unità Immobiliare	
C/2 UNITA' IMMOBILIARE CENSIBILE NEL GRUPPO 'C' (Commerciale ed usi diversi da quelli indicati nel prospetto C/1)	
1. LOCALI PRINCIPALI: Piano _____ lordi m ² _____ di cui utili m ² _____	
2. LOCALI ACCESSORI DIRETTI: Piano _____ lordi m ² _____ di cui utili m ² _____	
3. LOCALI ACCESSORI INDIRETTI: Piano _____ lordi m ² _____ di cui utili m ² _____ Piano _____ lordi m ² _____ di cui utili m ² _____	
4. DIPENDENZE ESCLUSIVE Balconi, terrazzi, portici sup. lorda m ² _____	
5. PERTINENZE SCOPERTE ESCLUSIVE Superficie lorda m ² _____ Parcheggio auto per posti numero _____	
6. IL LOCALE HA ACCESSO CARRABILE Il locale ha accesso carrabile SI <input type="checkbox"/> NO <input type="checkbox"/>	
7. DATI RELATIVI ALL'ALTEZZA Altezza media dei locali principali cm _____ Superficie dei locali principali ed accessori diretti aventi altezze medie inferiori a cm. 230 m ² _____	

D Dotazioni Tecnologiche dell' Unità Immobiliare	
IMPIANTO AUTONOMO	
Riscaldamento	<input checked="" type="checkbox"/>
Acqua calda	<input checked="" type="checkbox"/>
Condizionamento	<input type="checkbox"/>
Citofonico	<input checked="" type="checkbox"/>
Video - citofonico	<input type="checkbox"/>
Ascensore ad uso esclusivo	<input type="checkbox"/>
Ascensore : (impianti n. _____)	<input type="checkbox"/>
Ascensore di servizio	<input type="checkbox"/>
Montacarichi	<input type="checkbox"/>
Altro _____	<input type="checkbox"/>

ACCERTAMENTO DELLA PROPRIETA' IMMOBILIARE URBANA
DICHIARAZIONE DI UNITA'IMMOBILIARE A DESTINAZIONE ORDINARIA

mod. 1NB - parte II

E | Caratteristiche Costruttive di Finitura

F | Destinazione d'uso e Osservazioni

ACQUISIZIONE DATI METRICI - CALCOLO DELLE SUPERFICI CATASTALI

Unita' immobiliare n. 2								
Sezione:	Foglio: 30	Particella: 58	Subalterno: 3					
Tipologia		Altezza	Tipologia		Altezza	Tipologia		Altezza
Ambiente	Superficie	< 150 cm	Ambiente	Superficie	< 150 cm	Ambiente	Superficie	< 150 cm
A	175							

LEGENDA - Decodifica Tipologie di Ambiente previsti:

- A - Vani aventi funzione principale / accessori a diretto servizio dei principali. Per le categorie C/1 e C/6 i vani aventi funzione principale saranno indicati con A1, i vani accessori a diretto servizio con A2
- B - Vani accessori a indiretto servizio della tipologia A qualora comunicanti
- C - Vani accessori a indiretto servizio della tipologia A qualora non comunicanti
- D - Balconi, terrazzi e simili comunicanti con i vani della tipologia A
- E - Balconi, terrazzi e simili non comunicanti con i vani della tipologia A
- F - Aree scoperte o assimilabili

Dichiarazione protocollo n. del

Planimetria di u.i.u. in Comune di Fenestrelle

Via Comunale Di Chambon

civ. SN

Identificativi Catastali:

Sezione: Foglio: 30

Particella: 58

Subalterno: 3

Compilata da:

Piton Piero Ugo Carlo

Iscritto all'albo:

Geometri

Prov. Torino

N. 4535

PIANTA PIANO SECONDO

H = 2,80 m

N. 60

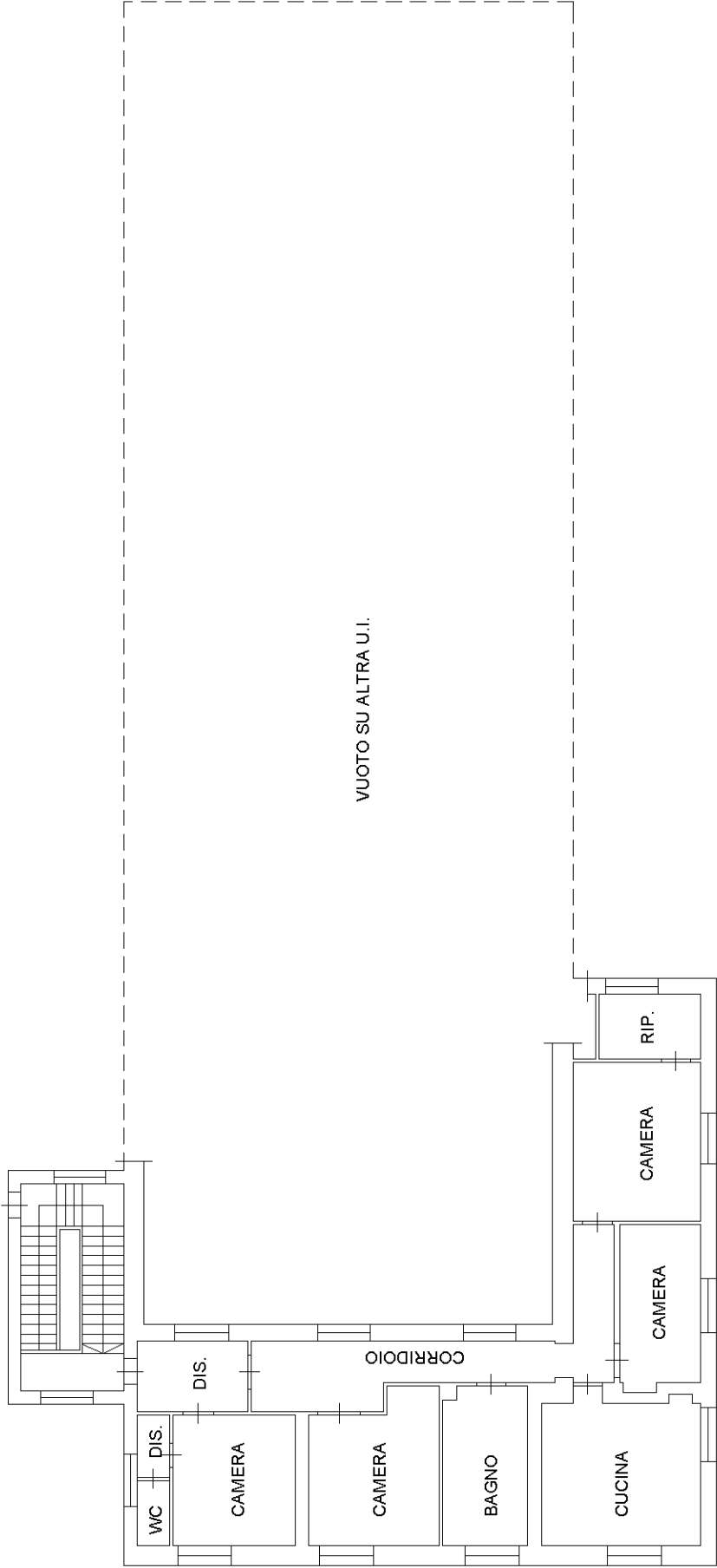

STRADA COMUNALE

